

ОПИСАНИЕ МЕСТОПОЛОЖЕНИЯ ГРАНИЦ

Публичный сервитут для использования земель и земельных участков в целях эксплуатации магистрального нефтепродуктопровода федерального значения "Лупинг на участке 87-108 км МНПП "Уфа-Западное направление" ЛПДС "Черкасы"- ЛПДС "Языково"

(наименование объекта, местоположение границ которого описано)

Сведения об объекте

№ п/п	Характеристики объекта	Описание характеристик
1	2	3
1	Местоположение объекта	Российская Федерация, Республика Башкортостан, Благоварский р-н, с/п Мирновский сельсовет, с/п Языковский сельсовет, с/п Кашкалашинский сельсовет.
2	Площадь объекта ± величина погрешности определения площади ($P \pm \Delta P$)	1016653±353 кв.м
3	Иные характеристики объекта	<p>Публичный сервитут для использования земель и земельных участков в целях эксплуатации магистрального нефтепродуктопровода федерального значения "Лупинг на участке 87-108 км МНПП "Уфа-Западное направление" ЛПДС "Черкасы"- ЛПДС "Языково".</p> <p>В соответствии с п.8 ст.39.43 ЗК РФ публичный сервитут считается установленным со дня внесения сведений о нем в Единый государственный реестр недвижимости.</p> <p>Обладатель публичного сервитута: Акционерное общество «Транснефть – Урал», ИНН 0278039018, ОГРН 1020203226230, находящегося по адресу: 450008, Республика Башкортостан, г. Уфа, ул. Крупской, д.10, тел.+7 (347) 279-23-67, +7 (347) 279-23-39, +7 (347) 279-21-20, +7 (347) 279-23-35. Адрес электронной почты: tnural@ufa.transneft.ru.</p> <p>Срок публичного сервитута составляет 49 лет.</p>

ОПИСАНИЕ МЕСТОПОЛОЖЕНИЯ ГРАНИЦ

Публичный сервитут для использования земель и земельных участков в целях эксплуатации магистрального нефтепродуктопровода федерального значения "Лупинг на участке 87-108 км МНПП "Уфа-Западное направление" ЛПДС "Черкассы"- ЛПДС "Языково""

(наименование объекта, местоположение границ которого описано)

Сведения о местоположении границ объекта

1. Система координат МСК-02 зона 1

2. Сведения о характерных точках границ объекта

Обозначение характерных точек границ	Координаты, м		Метод определения координат характерной точки	Средняя квадратическая погрешность положения характерной точки (M _t), м	Описание обозначения точки на местности (при наличии)
	X	Y			
1	2	3	4	5	6
1	654336,99	1286766,69	Аналитический метод	0,10	—
2	654353,01	1286792,31	Аналитический метод	0,10	—
3	654369,93	1286781,72	Аналитический метод	0,10	—
4	654368,49	1286779,41	Аналитический метод	0,10	—
5	654370,32	1286778,32	Аналитический метод	0,10	—
6	654377,42	1286789,53	Аналитический метод	0,10	—
7	654376,48	1286793,03	Аналитический метод	0,10	—
8	654377,14	1286796,58	Аналитический метод	0,10	—
9	654388,28	1286825,72	Аналитический метод	0,10	—
10	654388,95	1286827,15	Аналитический метод	0,10	—
11	654392,60	1286830,79	Аналитический метод	0,10	—
12	654397,57	1286832,12	Аналитический метод	0,10	—
13	654398,61	1286831,84	Аналитический метод	0,10	—
14	654416,48	1286877,56	Аналитический метод	0,10	—
15	654418,11	1286880,96	Аналитический метод	0,10	—
16	654418,43	1286881,50	Аналитический метод	0,10	—
17	654503,73	1287021,00	Аналитический метод	0,10	—
18	654503,89	1287021,25	Аналитический метод	0,10	—
19	654636,98	1287233,16	Аналитический метод	0,10	—
20	654639,93	1287237,85	Аналитический метод	0,10	—
21	654637,98	1287288,08	Аналитический метод	0,10	—
22	654637,97	1287288,47	Аналитический метод	0,10	—
23	654638,04	1287289,63	Аналитический метод	0,10	—
24	654641,15	1287316,05	Аналитический метод	0,10	—
25	654641,67	1287318,28	Аналитический метод	0,10	—
26	654652,05	1287346,94	Аналитический метод	0,10	—
27	654652,71	1287348,37	Аналитический метод	0,10	—
28	654666,07	1287372,50	Аналитический метод	0,10	—
29	654666,15	1287372,66	Аналитический метод	0,10	—
30	654666,34	1287372,97	Аналитический метод	0,10	—
31	654950,89	1287826,40	Аналитический метод	0,10	—
32	654961,05	1287847,04	Аналитический метод	0,10	—
33	654961,36	1287847,61	Аналитический метод	0,10	—
34	654965,01	1287851,26	Аналитический метод	0,10	—
35	654969,98	1287852,59	Аналитический метод	0,10	—
36	654974,96	1287851,26	Аналитический метод	0,10	—
37	654978,60	1287847,61	Аналитический метод	0,10	—
38	654979,93	1287842,64	Аналитический метод	0,10	—
39	654978,91	1287838,24	Аналитический метод	0,10	—
40	654968,52	1287817,14	Аналитический метод	0,10	—
41	654968,21	1287816,56	Аналитический метод	0,10	—
42	654968,02	1287816,25	Аналитический метод	0,10	—
43	654683,34	1287362,62	Аналитический метод	0,10	—
44	654670,50	1287339,42	Аналитический метод	0,10	—
45	654660,78	1287312,58	Аналитический метод	0,10	—
46	654657,89	1287288,08	Аналитический метод	0,10	—
47	654658,68	1287267,71	Аналитический метод	0,10	—

ОПИСАНИЕ МЕСТОПОЛОЖЕНИЯ ГРАНИЦ

Публичный сервитут для использования земель и земельных участков в целях эксплуатации магистрального нефтепродуктопровода федерального значения "Лупинг на участке 87-108 км МНПП "Уфа-Западное направление" ЛПДС "Черкассы"- ЛПДС "Языково""

(наименование объекта, местоположение границ которого описано)

Сведения о местоположении границ объекта

1	2	3	4	5	6
48	654770,02	1287445,01	Аналитический метод	0,10	—
49	654902,94	1287659,30	Аналитический метод	0,10	—
50	655035,88	1287873,64	Аналитический метод	0,10	—
51	655375,55	1288418,87	Аналитический метод	0,10	—
52	655564,34	1288719,61	Аналитический метод	0,10	—
53	655715,14	1288963,96	Аналитический метод	0,10	—
54	655716,18	1288965,52	Аналитический метод	0,10	—
55	655845,06	1289142,92	Аналитический метод	0,10	—
56	655873,52	1289199,13	Аналитический метод	0,10	—
57	655873,85	1289199,75	Аналитический метод	0,10	—
58	655894,21	1289237,31	Аналитический метод	0,10	—
59	655894,53	1289237,90	Аналитический метод	0,10	—
60	655894,74	1289238,25	Аналитический метод	0,10	—
61	655992,95	1289402,04	Аналитический метод	0,10	—
62	656091,16	1289565,83	Аналитический метод	0,10	—
63	656091,43	1289566,26	Аналитический метод	0,10	—
64	656224,39	1289778,18	Аналитический метод	0,10	—
65	656357,34	1289990,07	Аналитический метод	0,10	—
66	656490,03	1290202,47	Аналитический метод	0,10	—
67	656622,73	1290414,89	Аналитический метод	0,10	—
68	656776,80	1290660,03	Аналитический метод	0,10	—
69	656930,84	1290905,10	Аналитический метод	0,10	—
70	656933,19	1290908,26	Аналитический метод	0,10	—
71	657086,23	1291083,04	Аналитический метод	0,10	—
72	657140,17	1291144,64	Аналитический метод	0,10	—
73	657147,17	1291153,54	Аналитический метод	0,10	—
74	657180,89	1291217,86	Аналитический метод	0,10	—
75	657199,36	1291263,60	Аналитический метод	0,10	—
76	657237,59	1291406,49	Аналитический метод	0,10	—
77	657275,85	1291549,50	Аналитический метод	0,10	—
78	657286,13	1291618,01	Аналитический метод	0,10	—
79	657279,54	1291711,34	Аналитический метод	0,10	—
80	657279,49	1291712,25	Аналитический метод	0,10	—
81	657277,50	1291770,34	Аналитический метод	0,10	—
82	657277,49	1291771,19	Аналитический метод	0,10	—
83	657277,89	1291775,66	Аналитический метод	0,10	—
84	657321,57	1292015,71	Аналитический метод	0,10	—
85	657365,25	1292255,76	Аналитический метод	0,10	—
86	657365,47	1292256,83	Аналитический метод	0,10	—
87	657439,16	1292580,31	Аналитический метод	0,10	—
88	657512,84	1292903,79	Аналитический метод	0,10	—
89	657515,06	1292909,82	Аналитический метод	0,10	—
90	657553,58	1292983,44	Аналитический метод	0,10	—
91	657554,08	1292984,33	Аналитический метод	0,10	—
92	657574,59	1293019,90	Аналитический метод	0,10	—
93	657582,29	1293033,26	Аналитический метод	0,10	—
94	657610,88	1293168,04	Аналитический метод	0,10	—
95	657645,15	1293328,29	Аналитический метод	0,10	—
96	657679,40	1293488,50	Аналитический метод	0,10	—
97	657679,55	1293489,17	Аналитический метод	0,10	—
98	657699,81	1293572,60	Аналитический метод	0,10	—
99	657720,02	1293655,83	Аналитический метод	0,10	—
100	657796,29	1293994,04	Аналитический метод	0,10	—
101	657872,61	1294332,45	Аналитический метод	0,10	—
102	657906,52	1294482,25	Аналитический метод	0,10	—
103	657940,38	1294631,85	Аналитический метод	0,10	—
104	657992,08	1294875,45	Аналитический метод	0,10	—
105	658043,25	1295116,56	Аналитический метод	0,10	—

ОПИСАНИЕ МЕСТОПОЛОЖЕНИЯ ГРАНИЦ

Публичный сервитут для использования земель и земельных участков в целях эксплуатации магистрального нефтепродуктопровода федерального значения "Лупинг на участке 87-108 км МНПП "Уфа-Западное направление" ЛПДС "Черкассы"- ЛПДС "Языково""

(наименование объекта, местоположение границ которого описано)

Сведения о местоположении границ объекта

1	2	3	4	5	6
106	658041,84	1295319,19	Аналитический метод	0,10	—
107	658041,84	1295319,36	Аналитический метод	0,10	—
108	658041,85	1295320,16	Аналитический метод	0,10	—
109	658051,33	1295616,51	Аналитический метод	0,10	—
110	658063,06	1296116,12	Аналитический метод	0,10	—
111	658074,79	1296615,83	Аналитический метод	0,10	—
112	658085,84	1297116,57	Аналитический метод	0,10	—
113	658091,93	1297380,77	Аналитический метод	0,10	—
114	658098,02	1297644,97	Аналитический метод	0,10	—
115	658098,02	1297645,10	Аналитический метод	0,10	—
116	658100,30	1297725,56	Аналитический метод	0,10	—
117	658103,63	1297737,32	Аналитический метод	0,10	—
118	658110,81	1297745,21	Аналитический метод	0,10	—
119	658124,20	1297754,70	Аналитический метод	0,10	—
120	658126,16	1297755,95	Аналитический метод	0,10	—
121	658127,53	1297756,69	Аналитический метод	0,10	—
122	658186,78	1297786,11	Аналитический метод	0,10	—
123	658324,79	1297855,41	Аналитический метод	0,10	—
124	658333,32	1297976,66	Аналитический метод	0,10	—
125	658343,80	1298139,71	Аналитический метод	0,10	—
126	658344,56	1298183,50	Аналитический метод	0,10	—
127	658334,35	1298348,19	Аналитический метод	0,10	—
128	658324,24	1298511,26	Аналитический метод	0,10	—
129	658313,60	1298549,93	Аналитический метод	0,10	—
130	658301,59	1298583,95	Аналитический метод	0,10	—
131	658292,79	1298607,34	Аналитический метод	0,10	—
132	658291,23	1298614,66	Аналитический метод	0,10	—
133	658287,71	1298674,44	Аналитический метод	0,10	—
134	658284,20	1298734,07	Аналитический метод	0,10	—
135	658280,84	1298781,18	Аналитический метод	0,10	—
136	658276,69	1298842,53	Аналитический метод	0,10	—
137	658272,55	1298903,81	Аналитический метод	0,10	—
138	658272,54	1298903,98	Аналитический метод	0,10	—
139	658268,73	1298966,52	Аналитический метод	0,10	—
140	658263,79	1299036,94	Аналитический метод	0,10	—
141	658258,83	1299107,49	Аналитический метод	0,10	—
142	658258,77	1299109,24	Аналитический метод	0,10	—
143	658259,10	1299113,31	Аналитический метод	0,10	—
144	658271,77	1299189,87	Аналитический метод	0,10	—
145	658284,44	1299266,44	Аналитический метод	0,10	—
146	658284,50	1299266,76	Аналитический метод	0,10	—
147	658289,52	1299294,85	Аналитический метод	0,10	—
148	658287,85	1299325,72	Аналитический метод	0,10	—
149	658276,18	1299391,81	Аналитический метод	0,10	—
150	658264,25	1299459,39	Аналитический метод	0,10	—
151	658263,87	1299463,73	Аналитический метод	0,10	—
152	658264,00	1299577,07	Аналитический метод	0,10	—
153	658264,13	1299690,37	Аналитический метод	0,10	—
154	658264,14	1299690,99	Аналитический метод	0,10	—
155	658271,38	1299968,89	Аналитический метод	0,10	—
156	658278,62	1300246,80	Аналитический метод	0,10	—
157	658278,63	1300247,26	Аналитический метод	0,10	—
158	658283,51	1300356,94	Аналитический метод	0,10	—
159	658283,54	1300357,34	Аналитический метод	0,10	—
160	658292,25	1300501,21	Аналитический метод	0,10	—
161	658300,96	1300645,09	Аналитический метод	0,10	—
162	658301,04	1300646,15	Аналитический метод	0,10	—
163	658303,62	1300671,04	Аналитический метод	0,10	—

ОПИСАНИЕ МЕСТОПОЛОЖЕНИЯ ГРАНИЦ

Публичный сервитут для использования земель и земельных участков в целях эксплуатации магистрального нефтепродуктопровода федерального значения "Лупинг на участке 87-108 км МНПП "Уфа-Западное направление" ЛПДС "Черкассы"- ЛПДС "Языково""

(наименование объекта, местоположение границ которого описано)

Сведения о местоположении границ объекта

1	2	3	4	5	6
164	658305,41	1300678,08	Аналитический метод	0,10	—
165	658317,52	1300707,10	Аналитический метод	0,10	—
166	658317,80	1300707,73	Аналитический метод	0,10	—
167	658404,06	1300899,47	Аналитический метод	0,10	—
168	658490,02	1301090,54	Аналитический метод	0,10	—
169	658543,46	1301230,70	Аналитический метод	0,10	—
170	658600,99	1301409,93	Аналитический метод	0,10	—
171	658624,89	1301487,51	Аналитический метод	0,10	—
172	658648,17	1301563,10	Аналитический метод	0,10	—
173	658657,84	1301643,24	Аналитический метод	0,10	—
174	658666,75	1301768,96	Аналитический метод	0,10	—
175	658675,70	1301895,15	Аналитический метод	0,10	—
176	658690,39	1302144,86	Аналитический метод	0,10	—
177	658705,09	1302394,57	Аналитический метод	0,10	—
178	658710,35	1302510,75	Аналитический метод	0,10	—
179	658710,66	1302513,75	Аналитический метод	0,10	—
180	658716,16	1302546,48	Аналитический метод	0,10	—
181	658729,69	1302648,70	Аналитический метод	0,10	—
182	658730,82	1302653,53	Аналитический метод	0,10	—
183	658811,19	1302887,79	Аналитический метод	0,10	—
184	658811,49	1302888,62	Аналитический метод	0,10	—
185	658873,81	1303051,17	Аналитический метод	0,10	—
186	658936,14	1303213,73	Аналитический метод	0,10	—
187	658936,38	1303214,33	Аналитический метод	0,10	—
188	658947,82	1303242,01	Аналитический метод	0,10	—
189	658956,98	1303264,16	Аналитический метод	0,10	—
190	658969,33	1303296,17	Аналитический метод	0,10	—
191	658974,74	1303351,19	Аналитический метод	0,10	—
192	658974,77	1303351,50	Аналитический метод	0,10	—
193	658992,68	1303513,23	Аналитический метод	0,10	—
194	659010,59	1303674,96	Аналитический метод	0,10	—
195	659013,78	1303684,69	Аналитический метод	0,10	—
196	659022,92	1303693,82	Аналитический метод	0,10	—
197	659024,67	1303694,74	Аналитический метод	0,10	—
198	659102,50	1303731,78	Аналитический метод	0,10	—
199	659180,31	1303768,83	Аналитический метод	0,10	—
200	659181,09	1303769,18	Аналитический метод	0,10	—
201	659208,10	1303780,92	Аналитический метод	0,10	—
202	659221,68	1303787,72	Аналитический метод	0,10	—
203	659240,28	1304044,52	Аналитический метод	0,10	—
204	659250,26	1304212,90	Аналитический метод	0,10	—
205	659254,09	1304307,18	Аналитический метод	0,10	—
206	659257,93	1304401,69	Аналитический метод	0,10	—
207	659258,01	1304402,88	Аналитический метод	0,10	—
208	659265,89	1304492,03	Аналитический метод	0,10	—
209	659273,76	1304581,18	Аналитический метод	0,10	—
210	659274,47	1304585,31	Аналитический метод	0,10	—
211	659276,53	1304593,18	Аналитический метод	0,10	—
212	659278,35	1304598,02	Аналитический метод	0,10	—
213	659282,99	1304607,30	Аналитический метод	0,10	—
214	659283,70	1304608,61	Аналитический метод	0,10	—
215	659287,36	1304613,47	Аналитический метод	0,10	—
216	659292,94	1304619,25	Аналитический метод	0,10	—
217	659298,42	1304623,53	Аналитический метод	0,10	—
218	659299,99	1304624,36	Аналитический метод	0,10	—
219	659359,94	1304653,47	Аналитический метод	0,10	—
220	659360,63	1304653,79	Аналитический метод	0,10	—
221	659434,03	1304686,72	Аналитический метод	0,10	—

ОПИСАНИЕ МЕСТОПОЛОЖЕНИЯ ГРАНИЦ

Публичный сервитут для использования земель и земельных участков в целях эксплуатации магистрального нефтепродуктопровода федерального значения "Лупинг на участке 87-108 км МНПП "Уфа-Западное направление" ЛПДС "Черкассы"- ЛПДС "Языково""

(наименование объекта, местоположение границ которого описано)

Сведения о местоположении границ объекта

1	2	3	4	5	6
222	659440,32	1304693,75	Аналитический метод	0,10	—
223	659442,14	1304702,03	Аналитический метод	0,10	—
224	659441,18	1304776,39	Аналитический метод	0,10	—
225	659440,19	1304853,54	Аналитический метод	0,10	—
226	659436,47	1305050,92	Аналитический метод	0,10	—
227	659432,74	1305248,38	Аналитический метод	0,10	—
228	659432,74	1305248,85	Аналитический метод	0,10	—
229	659436,08	1305261,32	Аналитический метод	0,10	—
230	659445,22	1305270,46	Аналитический метод	0,10	—
231	659457,69	1305273,80	Аналитический метод	0,10	—
232	659470,17	1305270,46	Аналитический метод	0,10	—
233	659479,30	1305261,32	Аналитический метод	0,10	—
234	659482,64	1305249,32	Аналитический метод	0,10	—
235	659486,37	1305051,86	Аналитический метод	0,10	—
236	659490,09	1304854,41	Аналитический метод	0,10	—
237	659490,09	1304854,26	Аналитический метод	0,10	—
238	659491,08	1304777,03	Аналитический метод	0,10	—
239	659492,07	1304699,81	Аналитический метод	0,10	—
240	659492,07	1304699,49	Аналитический метод	0,10	—
241	659491,49	1304694,15	Аналитический метод	0,10	—
242	659487,66	1304676,66	Аналитический метод	0,10	—
243	659484,90	1304669,52	Аналитический метод	0,10	—
244	659481,88	1304665,36	Аналитический метод	0,10	—
245	659467,67	1304649,49	Аналитический метод	0,10	—
246	659461,56	1304644,52	Аналитический метод	0,10	—
247	659459,29	1304643,37	Аналитический метод	0,10	—
248	659381,40	1304608,42	Аналитический метод	0,10	—
249	659325,86	1304581,45	Аналитический метод	0,10	—
250	659324,15	1304578,03	Аналитический метод	0,10	—
251	659323,28	1304574,70	Аналитический метод	0,10	—
252	659315,59	1304487,65	Аналитический метод	0,10	—
253	659307,77	1304399,07	Аналитический метод	0,10	—
254	659303,95	1304305,16	Аналитический метод	0,10	—
255	659300,11	1304210,65	Аналитический метод	0,10	—
256	659300,09	1304210,18	Аналитический метод	0,10	—
257	659290,09	1304041,40	Аналитический метод	0,10	—
258	659290,06	1304041,08	Аналитический метод	0,10	—
259	659271,15	1303780,06	Аналитический метод	0,10	—
260	659271,10	1303779,36	Аналитический метод	0,10	—
261	659270,07	1303769,11	Аналитический метод	0,10	—
262	659266,85	1303759,14	Аналитический метод	0,10	—
263	659257,72	1303750,00	Аналитический метод	0,10	—
264	659256,40	1303749,30	Аналитический метод	0,10	—
265	659229,82	1303736,00	Аналитический метод	0,10	—
266	659228,61	1303735,43	Аналитический метод	0,10	—
267	659201,38	1303723,59	Аналитический метод	0,10	—
268	659123,95	1303686,72	Аналитический метод	0,10	—
269	659058,66	1303655,65	Аналитический метод	0,10	—
270	659042,28	1303507,73	Аналитический метод	0,10	—
271	659024,39	1303346,16	Аналитический метод	0,10	—
272	659018,66	1303287,91	Аналитический метод	0,10	—
273	659017,11	1303281,37	Аналитический метод	0,10	—
274	659003,43	1303245,92	Аналитический метод	0,10	—
275	659003,21	1303245,37	Аналитический метод	0,10	—
276	658993,94	1303222,95	Аналитический метод	0,10	—
277	658982,62	1303195,57	Аналитический метод	0,10	—
278	658920,41	1303033,31	Аналитический метод	0,10	—
279	658858,25	1302871,17	Аналитический метод	0,10	—

ОПИСАНИЕ МЕСТОПОЛОЖЕНИЯ ГРАНИЦ

Публичный сервитут для использования земель и земельных участков в целях эксплуатации магистрального нефтепродуктопровода федерального значения "Лупинг на участке 87-108 км МНПП "Уфа-Западное направление" ЛПДС "Черкассы"- ЛПДС "Языково""

(наименование объекта, местоположение границ которого описано)

Сведения о местоположении границ объекта

1	2	3	4	5	6
280	658778,83	1302639,69	Аналитический метод	0,10	—
281	658765,57	1302539,51	Аналитический метод	0,10	—
282	658765,45	1302538,65	Аналитический метод	0,10	—
283	658760,13	1302506,98	Аналитический метод	0,10	—
284	658754,93	1302392,14	Аналитический метод	0,10	—
285	658754,92	1302391,80	Аналитический метод	0,10	—
286	658740,21	1302141,93	Аналитический метод	0,10	—
287	658725,51	1301892,06	Аналитический метод	0,10	—
288	658725,49	1301891,76	Аналитический метод	0,10	—
289	658716,53	1301765,43	Аналитический метод	0,10	—
290	658707,57	1301639,09	Аналитический метод	0,10	—
291	658707,45	1301637,87	Аналитический метод	0,10	—
292	658697,44	1301554,90	Аналитический метод	0,10	—
293	658696,51	1301550,54	Аналитический метод	0,10	—
294	658672,57	1301472,83	Аналитический метод	0,10	—
295	658648,63	1301395,10	Аналитический метод	0,10	—
296	658648,55	1301394,81	Аналитический метод	0,10	—
297	658590,77	1301214,81	Аналитический метод	0,10	—
298	658590,32	1301213,55	Аналитический метод	0,10	—
299	658536,38	1301072,08	Аналитический метод	0,10	—
300	658535,82	1301070,73	Аналитический метод	0,10	—
301	658449,56	1300878,99	Аналитический метод	0,10	—
302	658363,44	1300687,57	Аналитический метод	0,10	—
303	658352,88	1300662,25	Аналитический метод	0,10	—
304	658350,73	1300641,54	Аналитический метод	0,10	—
305	658342,05	1300498,19	Аналитический метод	0,10	—
306	658333,36	1300354,52	Аналитический метод	0,10	—
307	658328,50	1300245,27	Аналитический метод	0,10	—
308	658321,26	1299967,59	Аналитический метод	0,10	—
309	658314,03	1299690,00	Аналитический метод	0,10	—
310	658313,90	1299577,01	Аналитический метод	0,10	—
311	658313,77	1299465,90	Аналитический метод	0,10	—
312	658325,32	1299400,49	Аналитический метод	0,10	—
313	658337,25	1299332,91	Аналитический метод	0,10	—
314	658337,59	1299329,92	Аналитический метод	0,10	—
315	658339,50	1299294,66	Аналитический метод	0,10	—
316	658339,54	1299293,31	Аналитический метод	0,10	—
317	658339,15	1299288,92	Аналитический метод	0,10	—
318	658333,65	1299258,14	Аналитический метод	0,10	—
319	658321,01	1299181,73	Аналитический метод	0,10	—
320	658308,81	1299108,06	Аналитический метод	0,10	—
321	658313,57	1299040,44	Аналитический метод	0,10	—
322	658318,52	1298969,90	Аналитический метод	0,10	—
323	658318,53	1298969,66	Аналитический метод	0,10	—
324	658322,34	1298907,09	Аналитический метод	0,10	—
325	658326,47	1298845,90	Аналитический метод	0,10	—
326	658330,62	1298784,68	Аналитический метод	0,10	—
327	658333,99	1298737,47	Аналитический метод	0,10	—
328	658334,01	1298737,16	Аналитический метод	0,10	—
329	658337,53	1298677,38	Аналитический метод	0,10	—
330	658340,82	1298621,37	Аналитический метод	0,10	—
331	658348,38	1298601,28	Аналитический метод	0,10	—
332	658348,56	1298600,80	Аналитический метод	0,10	—
333	658360,95	1298565,71	Аналитический метод	0,10	—
334	658361,48	1298564,02	Аналитический метод	0,10	—
335	658373,04	1298522,01	Аналитический метод	0,10	—
336	658373,88	1298516,93	Аналитический метод	0,10	—
337	658384,15	1298351,27	Аналитический метод	0,10	—

ОПИСАНИЕ МЕСТОПОЛОЖЕНИЯ ГРАНИЦ

Публичный сервитут для использования земель и земельных участков в целях эксплуатации магистрального нефтепродуктопровода федерального значения "Лупинг на участке 87-108 км МНПП "Уфа-Западное направление" ЛПДС "Черкассы"- ЛПДС "Языково""

(наименование объекта, местоположение границ которого описано)

Сведения о местоположении границ объекта

1	2	3	4	5	6
338	658394,42	1298185,60	Аналитический метод	0,10	—
339	658394,47	1298184,06	Аналитический метод	0,10	—
340	658394,47	1298183,63	Аналитический метод	0,10	—
341	658393,69	1298138,26	Аналитический метод	0,10	—
342	658393,64	1298137,09	Аналитический метод	0,10	—
343	658383,11	1297973,38	Аналитический метод	0,10	—
344	658383,10	1297973,23	Аналитический метод	0,10	—
345	658374,13	1297845,73	Аналитический метод	0,10	—
346	658373,56	1297837,71	Аналитический метод	0,10	—
347	658370,28	1297827,00	Аналитический метод	0,10	—
348	658361,15	1297817,87	Аналитический метод	0,10	—
349	658359,86	1297817,18	Аналитический метод	0,10	—
350	658354,20	1297814,34	Аналитический метод	0,10	—
351	658209,13	1297741,49	Аналитический метод	0,10	—
352	658209,03	1297741,44	Аналитический метод	0,10	—
353	658151,47	1297712,86	Аналитический метод	0,10	—
354	658149,83	1297711,70	Аналитический метод	0,10	—
355	658147,90	1297643,75	Аналитический метод	0,10	—
356	658141,81	1297379,62	Аналитический метод	0,10	—
357	658135,72	1297115,46	Аналитический метод	0,10	—
358	658124,67	1296614,71	Аналитический метод	0,10	—
359	658112,94	1296114,96	Аналитический метод	0,10	—
360	658101,21	1295615,24	Аналитический метод	0,10	—
361	658101,21	1295615,02	Аналитический метод	0,10	—
362	658091,74	1295319,05	Аналитический метод	0,10	—
363	658093,17	1295114,20	Аналитический метод	0,10	—
364	658093,17	1295114,03	Аналитический метод	0,10	—
365	658092,63	1295108,85	Аналитический метод	0,10	—
366	658040,90	1294865,09	Аналитический метод	0,10	—
367	657989,16	1294621,33	Аналитический метод	0,10	—
368	657989,08	1294621,00	Аналитический метод	0,10	—
369	657955,18	1294471,23	Аналитический метод	0,10	—
370	657921,29	1294321,46	Аналитический метод	0,10	—
371	657844,97	1293983,06	Аналитический метод	0,10	—
372	657768,65	1293644,65	Аналитический метод	0,10	—
373	657768,56	1293644,25	Аналитический метод	0,10	—
374	657748,31	1293560,82	Аналитический метод	0,10	—
375	657728,13	1293477,73	Аналитический метод	0,10	—
376	657693,95	1293317,85	Аналитический метод	0,10	—
377	657659,69	1293157,66	Аналитический метод	0,10	—
378	657630,29	1293019,04	Аналитический метод	0,10	—
379	657627,49	1293011,75	Аналитический метод	0,10	—
380	657617,81	1292994,98	Аналитический метод	0,10	—
381	657597,56	1292959,85	Аналитический метод	0,10	—
382	657560,78	1292889,55	Аналитический метод	0,10	—
383	657487,82	1292569,23	Аналитический метод	0,10	—
384	657414,25	1292246,28	Аналитический метод	0,10	—
385	657370,67	1292006,77	Аналитический метод	0,10	—
386	657327,47	1291769,36	Аналитический метод	0,10	—
387	657329,35	1291714,41	Аналитический метод	0,10	—
388	657336,10	1291618,79	Аналитический метод	0,10	—
389	657336,16	1291617,03	Аналитический метод	0,10	—
390	657335,88	1291613,33	Аналитический метод	0,10	—
391	657324,99	1291540,71	Аналитический метод	0,10	—
392	657324,42	1291537,96	Аналитический метод	0,10	—
393	657285,79	1291393,59	Аналитический метод	0,10	—
394	657247,17	1291249,22	Аналитический метод	0,10	—
395	657246,20	1291246,32	Аналитический метод	0,10	—

ОПИСАНИЕ МЕСТОПОЛОЖЕНИЯ ГРАНИЦ

Публичный сервитут для использования земель и земельных участков в целях эксплуатации магистрального нефтепродуктопровода федерального значения "Лупинг на участке 87-108 км МНПП "Уфа-Западное направление" ЛПДС "Черкассы"- ЛПДС "Языково""

(наименование объекта, местоположение границ которого описано)

Сведения о местоположении границ объекта

1	2	3	4	5	6
396	657226,69	1291198,02	Аналитический метод	0,10	—
397	657225,66	1291195,78	Аналитический метод	0,10	—
398	657190,30	1291128,34	Аналитический метод	0,10	—
399	657189,81	1291127,46	Аналитический метод	0,10	—
400	657187,82	1291124,52	Аналитический метод	0,10	—
401	657179,00	1291113,29	Аналитический метод	0,10	—
402	657178,15	1291112,26	Аналитический метод	0,10	—
403	657123,77	1291050,16	Аналитический метод	0,10	—
404	656972,03	1290876,87	Аналитический метод	0,10	—
405	656819,04	1290633,47	Аналитический метод	0,10	—
406	656665,03	1290388,42	Аналитический метод	0,10	—
407	656532,35	1290176,03	Аналитический метод	0,10	—
408	656399,65	1289963,61	Аналитический метод	0,10	—
409	656266,65	1289751,66	Аналитический метод	0,10	—
410	656133,83	1289539,95	Аналитический метод	0,10	—
411	656035,75	1289376,38	Аналитический метод	0,10	—
412	655937,82	1289213,05	Аналитический метод	0,10	—
413	655917,88	1289176,28	Аналитический метод	0,10	—
414	655888,68	1289118,60	Аналитический метод	0,10	—
415	655888,03	1289117,40	Аналитический метод	0,10	—
416	655886,61	1289115,21	Аналитический метод	0,10	—
417	655757,11	1288936,96	Аналитический метод	0,10	—
418	655606,75	1288693,33	Аналитический метод	0,10	—
419	655606,65	1288693,17	Аналитический метод	0,10	—
420	655417,88	1288392,45	Аналитический метод	0,10	—
421	655078,27	1287847,32	Аналитический метод	0,10	—
422	654945,34	1287633,00	Аналитический метод	0,10	—
423	654812,39	1287418,65	Аналитический метод	0,10	—
424	654812,32	1287418,53	Аналитический метод	0,10	—
425	654679,24	1287206,62	Аналитический метод	0,10	—
426	654660,35	1287176,54	Аналитический метод	0,10	—
427	654659,61	1287167,24	Аналитический метод	0,10	—
428	654658,95	1287164,38	Аналитический метод	0,10	—
429	654652,44	1287147,87	Аналитический метод	0,10	—
430	654651,80	1287146,54	Аналитический метод	0,10	—
431	654651,65	1287146,30	Аналитический метод	0,10	—
432	654442,42	1286806,85	Аналитический метод	0,10	—
433	654435,23	1286788,44	Аналитический метод	0,10	—
434	654433,60	1286785,04	Аналитический метод	0,10	—
435	654433,08	1286784,18	Аналитический метод	0,10	—
436	654410,65	1286748,72	Аналитический метод	0,10	—
437	654407,65	1286743,91	Аналитический метод	0,10	—
438	654395,08	1286723,78	Аналитический метод	0,10	—
439	654403,10	1286718,91	Аналитический метод	0,10	—
440	654384,15	1286688,85	Аналитический метод	0,10	—
441	654370,84	1286696,78	Аналитический метод	0,10	—
442	654363,09	1286694,70	Аналитический метод	0,10	—
443	654350,62	1286698,04	Аналитический метод	0,10	—
444	654341,48	1286707,18	Аналитический метод	0,10	—
445	654338,14	1286719,65	Аналитический метод	0,10	—
446	654341,48	1286732,12	Аналитический метод	0,10	—
447	654341,93	1286732,86	Аналитический метод	0,10	—
448	654359,77	1286761,44	Аналитический метод	0,10	—
449	654357,93	1286762,53	Аналитический метод	0,10	—
450	654353,91	1286756,10	Аналитический метод	0,10	—
1	654336,99	1286766,69	Аналитический метод	0,10	—

ОПИСАНИЕ МЕСТОПОЛОЖЕНИЯ ГРАНИЦ

Публичный сервитут для использования земель и земельных участков в целях эксплуатации магистрального нефтепродуктопровода федерального значения "Лупинг на участке 87-108 км МНПП "Уфа-Западное направление" ЛПДС "Черкаскы"- ЛПДС "Языково"

(наименование объекта, местоположение границ которого описано)

Сведения о местоположении границ объекта**3. Сведения о характерных точках части (частей) границы объекта**

Обозначение характерных точек части границы	Координаты, м		Метод определения координат характерной точки	Средняя квадратическая погрешность положения характерной точки (M_t), м	Описание обозначения точки на местности (при наличии)
	X	Y			
1	2	3	4	5	6
Часть № —					
—	—	—	—	—	—

ОПИСАНИЕ МЕСТОПОЛОЖЕНИЯ ГРАНИЦ

Публичный сервитут для использования земель и земельных участков в целях эксплуатации магистрального нефтепродуктопровода федерального значения "Лупинг на участке 87-108 км МНПП "Уфа-Западное направление" ЛПДС "Черкасы"- ЛПДС "Языково"
(наименование объекта, местоположение границ которого описано)

Схема расположения границ публичного сервитута

Основной лист

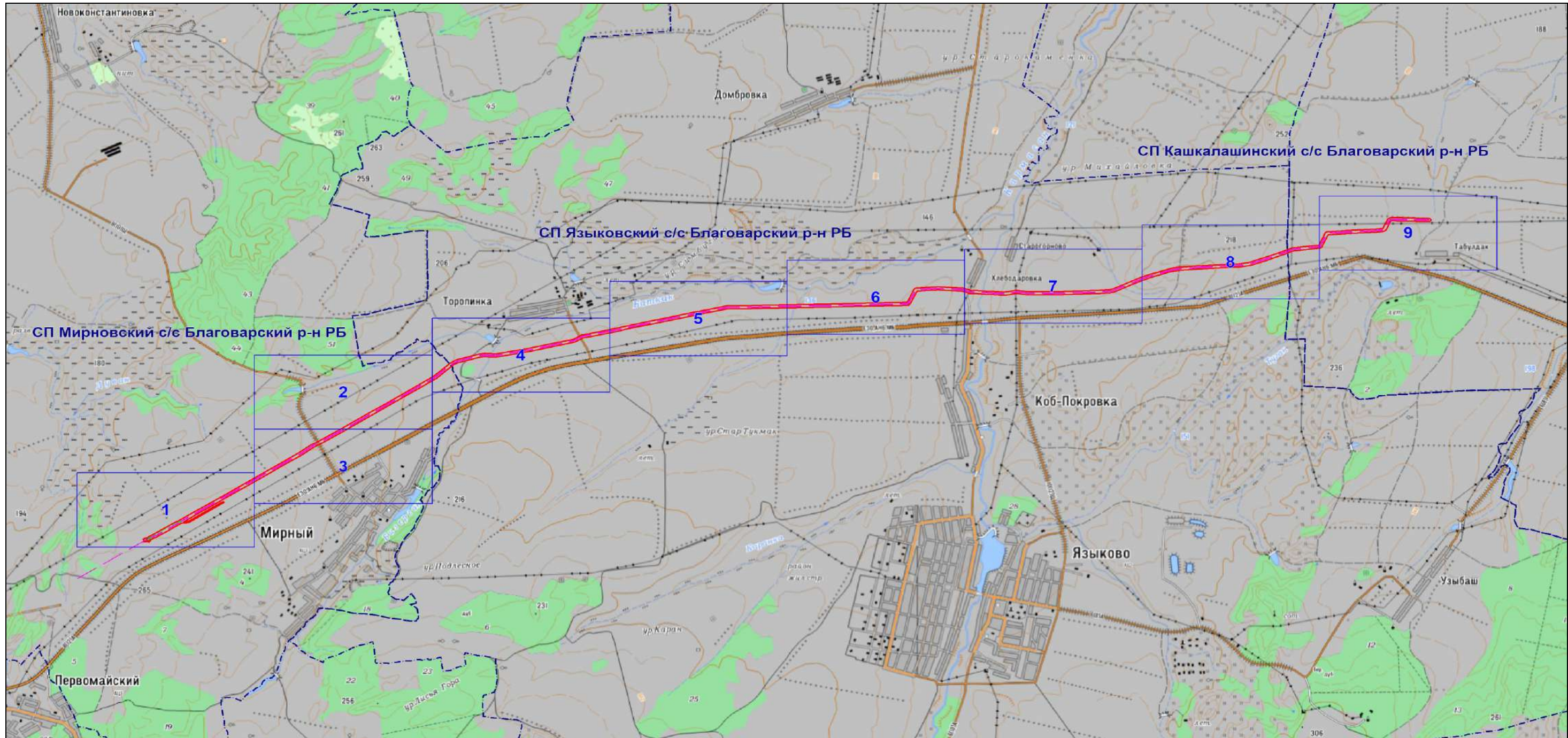

Масштаб 1: 58408

Используемые условные знаки и обозначения:

-  — область выносного листа,
23 — номер выносного листа.

Остальные используемые условные знаки и обозначения: приведены на отдельной странице в конце раздела.

Подпись  Назаров Д. А. Дата 15 ноября 2024 г.

Место для оттиска печати (при наличии) лица, составившего описание местоположения границ объекта



ОПИСАНИЕ МЕСТОПОЛОЖЕНИЯ ГРАНИЦ

Публичный сервитут для использования земель и земельных участков в целях эксплуатации магистрального нефтепродуктопровода федерального значения "Лупинг на участке 87-108 км МНПП "Уфа-Западное направление" ЛПДС "Черкасы"- ЛПДС "Языково"
(наименование объекта, местоположение границ которого описано)

Схема расположения границ публичного сервитута

Выносной лист №1

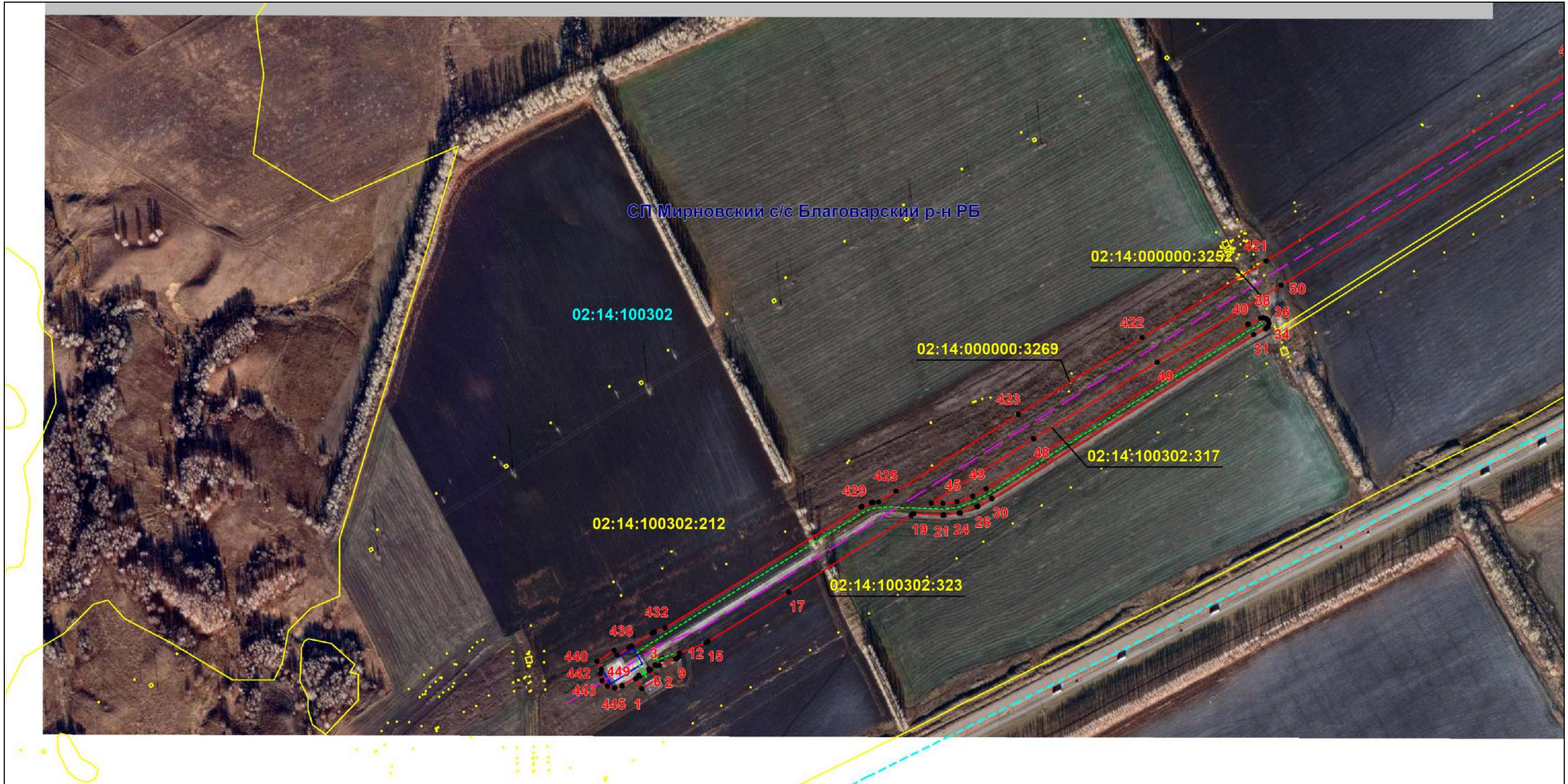

Масштаб 1:7000

Используемые условные знаки и обозначения: приведены на отдельной странице в конце раздела.

Подпись *Назаров Д. А.* Дата 15 ноября 2024 г.

Место для оттиска печати (при наличии) лица, составившего описание местоположения границ объекта



ОПИСАНИЕ МЕСТОПОЛОЖЕНИЯ ГРАНИЦ

Публичный сервитут для использования земель и земельных участков в целях эксплуатации магистрального нефтепродуктопровода федерального значения "Лупинг на участке 87-108 км МНПП "Уфа-Западное направление" ЛПДС "Черкасы"- ЛПДС "Языково"
(наименование объекта, местоположение границ которого описано)

Схема расположения границ публичного сервитута

Выносной лист №2



Масштаб 1:7000

Используемые условные знаки и обозначения: приведены на отдельной странице в конце раздела.

Подпись *Назаров Д. А.* Дата 15 ноября 2024 г.

Место для оттиска печати (при наличии) лица, составившего описание местоположения границ объекта



ОПИСАНИЕ МЕСТОПОЛОЖЕНИЯ ГРАНИЦ

Публичный сервитут для использования земель и земельных участков в целях эксплуатации магистрального нефтепродуктопровода федерального значения "Лупинг на участке 87-108 км МНПП "Уфа-Западное направление" ЛПДС "Черкасы"- ЛПДС "Языково"
(наименование объекта, местоположение границ которого описано)

Схема расположения границ публичного сервитута

Выносной лист №3

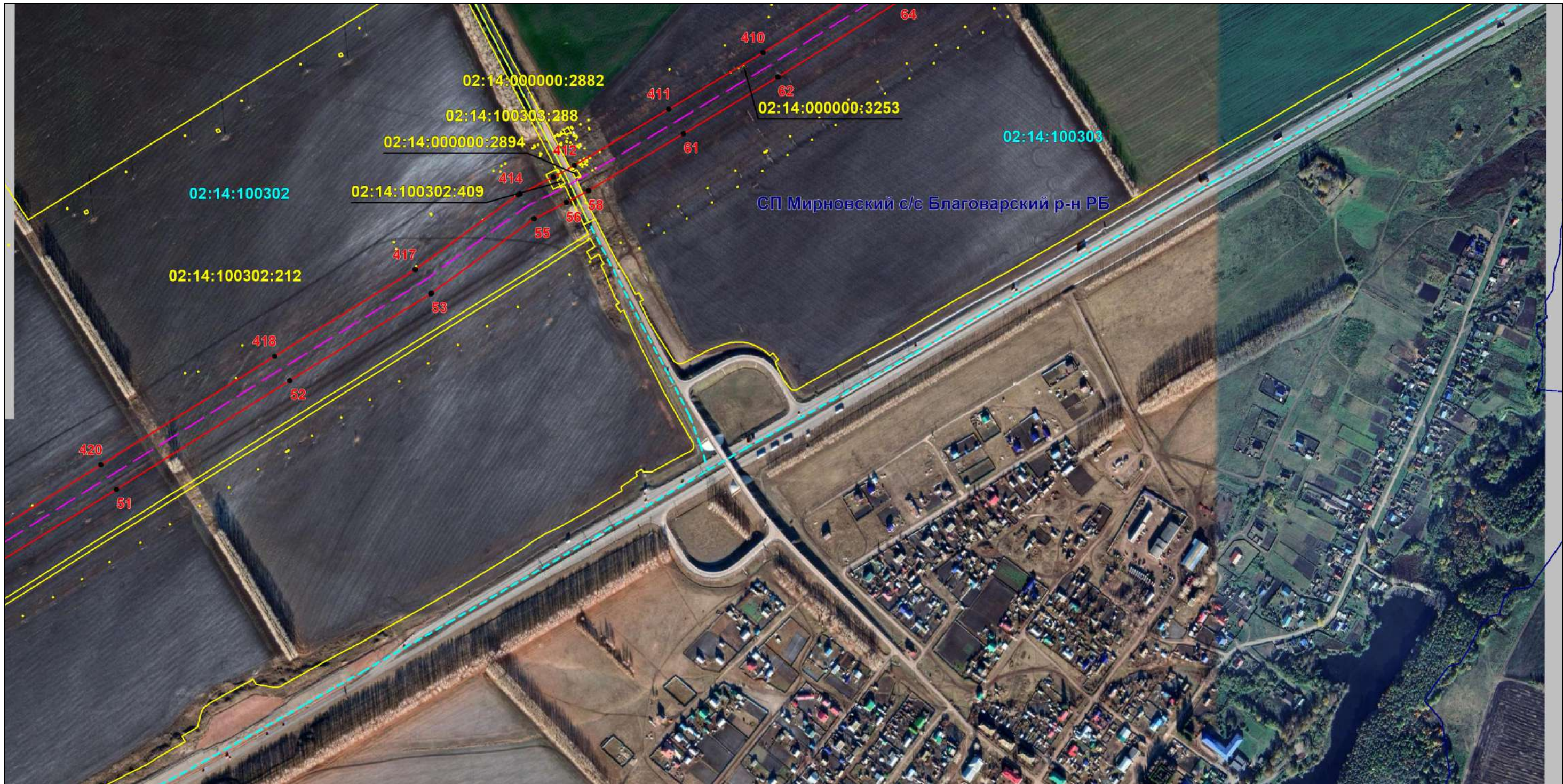

Масштаб 1:7000

Используемые условные знаки и обозначения: приведены на отдельной странице в конце раздела.

Подпись *Назаров Д. А.* Дата 15 ноября 2024 г.

Место для оттиска печати (при наличии) лица, составившего описание местоположения границ объекта



ОПИСАНИЕ МЕСТОПОЛОЖЕНИЯ ГРАНИЦ

Публичный сервитут для использования земель и земельных участков в целях эксплуатации магистрального нефтепродуктопровода федерального значения "Лупинг на участке 87-108 км МНПП "Уфа-Западное направление" ЛПДС "Черкасы"- ЛПДС "Языково"
(наименование объекта, местоположение границ которого описано)

Схема расположения границ публичного сервитута

Выносной лист №5



Масштаб 1:7000

Используемые условные знаки и обозначения: приведены на отдельной странице в конце раздела.

Подпись *Назаров Д. А.* Дата 15 ноября 2024 г.

Место для оттиска печати (при наличии) лица, составившего описание местоположения границ объекта



ОПИСАНИЕ МЕСТОПОЛОЖЕНИЯ ГРАНИЦ

Публичный сервитут для использования земель и земельных участков в целях эксплуатации магистрального нефтепродуктопровода федерального значения "Лупинг на участке 87-108 км МНПП "Уфа-Западное направление" ЛПДС "Черкаassy"- ЛПДС "Языково"
(наименование объекта, местоположение границ которого описано)

Схема расположения границ публичного сервитута

Выносной лист №6

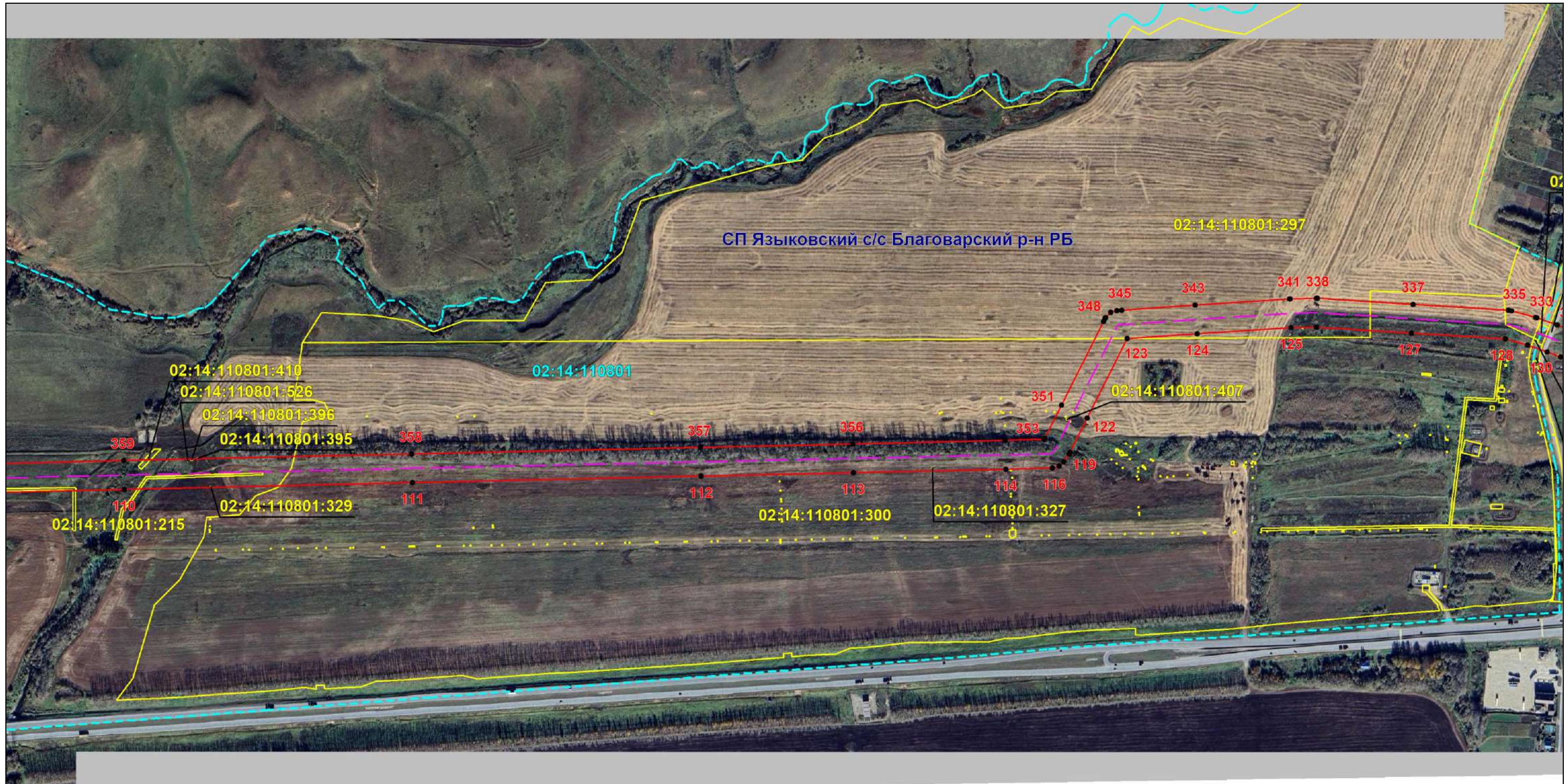

Масштаб 1:7000

Используемые условные знаки и обозначения: приведены на отдельной странице в конце раздела.

Подпись *Назаров Д. А.* Дата 15 ноября 2024 г.

Место для оттиска печати (при наличии) лица, составившего описание местоположения границ объекта



ОПИСАНИЕ МЕСТОПОЛОЖЕНИЯ ГРАНИЦ

Публичный сервитут для использования земель и земельных участков в целях эксплуатации магистрального нефтепродуктопровода федерального значения "Лупинг на участке 87-108 км МНПП "Уфа-Западное направление" ЛПДС "Черкаassy"- ЛПДС "Языково"
(наименование объекта, местоположение границ которого описано)

Схема расположения границ публичного сервитута

Выносной лист №7

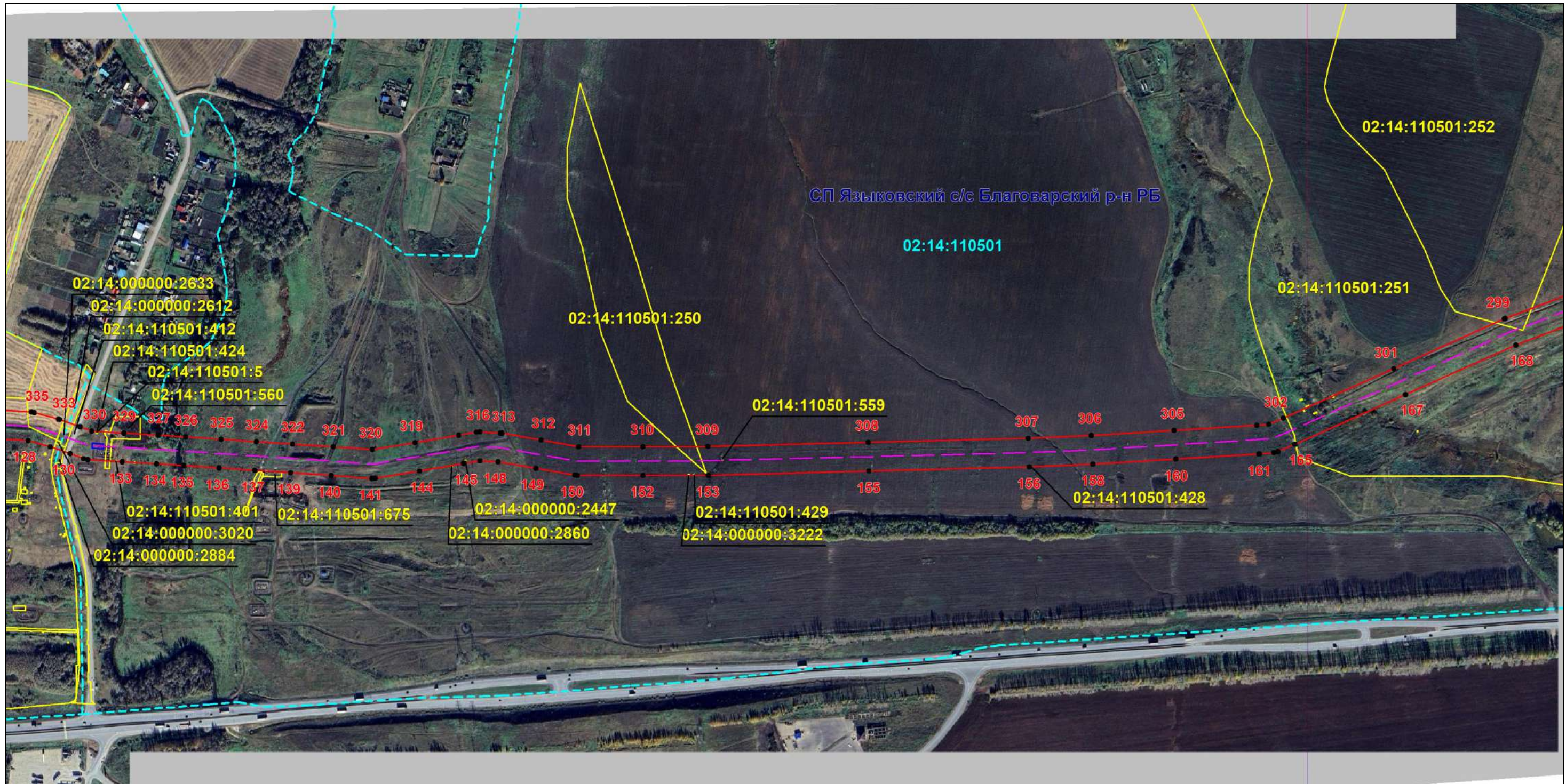

Масштаб 1:7000

Используемые условные знаки и обозначения: приведены на отдельной странице в конце раздела.

Подпись *Назаров Д. А.* Дата 15 ноября 2024 г.

Место для оттиска печати (при наличии) лица, составившего описание местоположения границ объекта



ОПИСАНИЕ МЕСТОПОЛОЖЕНИЯ ГРАНИЦ

Публичный сервитут для использования земель и земельных участков в целях эксплуатации магистрального нефтепродуктопровода федерального значения "Лупинг на участке 87-108 км МНПП "Уфа-Западное направление" ЛПДС "Черкасы"- ЛПДС "Языково"
(наименование объекта, местоположение границ которого описано)

Схема расположения границ публичного сервитута

Выносной лист №8

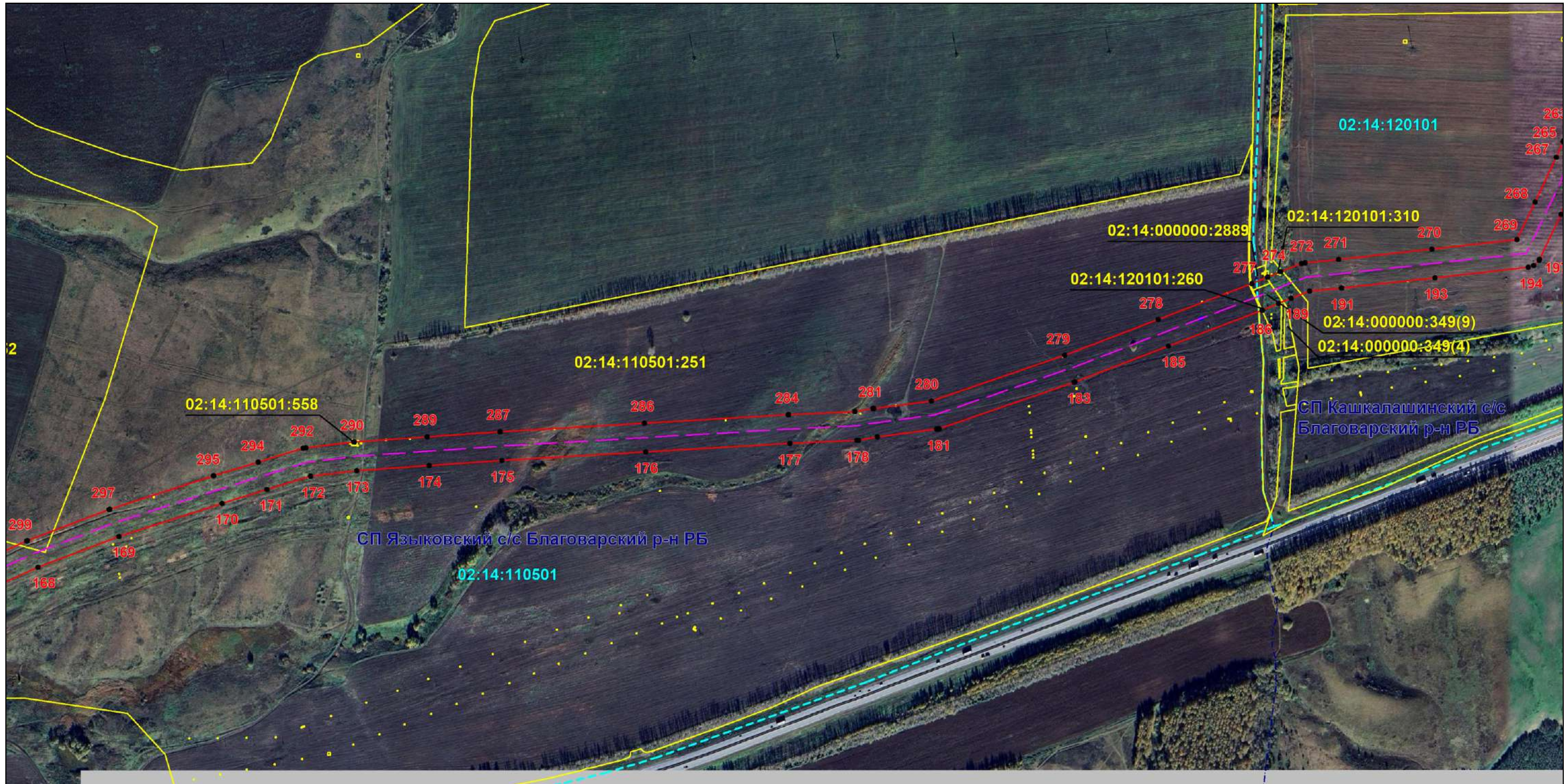

Масштаб 1:7000

Используемые условные знаки и обозначения: приведены на отдельной странице в конце раздела.

Подпись *Назаров Д. А.* Дата 15 ноября 2024 г.

Место для оттиска печати (при наличии) лица, составившего описание местоположения границ объекта



ОПИСАНИЕ МЕСТОПОЛОЖЕНИЯ ГРАНИЦ

Публичный сервитут для использования земель и земельных участков в целях эксплуатации магистрального нефтепродуктопровода федерального значения "Лупинг на участке 87-108 км МНПП "Уфа-Западное направление" ЛПДС "Черкассы"- ЛПДС "Языково"
(наименование объекта, местоположение границ которого описано)

Схема расположения границ публичного сервитута

Выносной лист №9

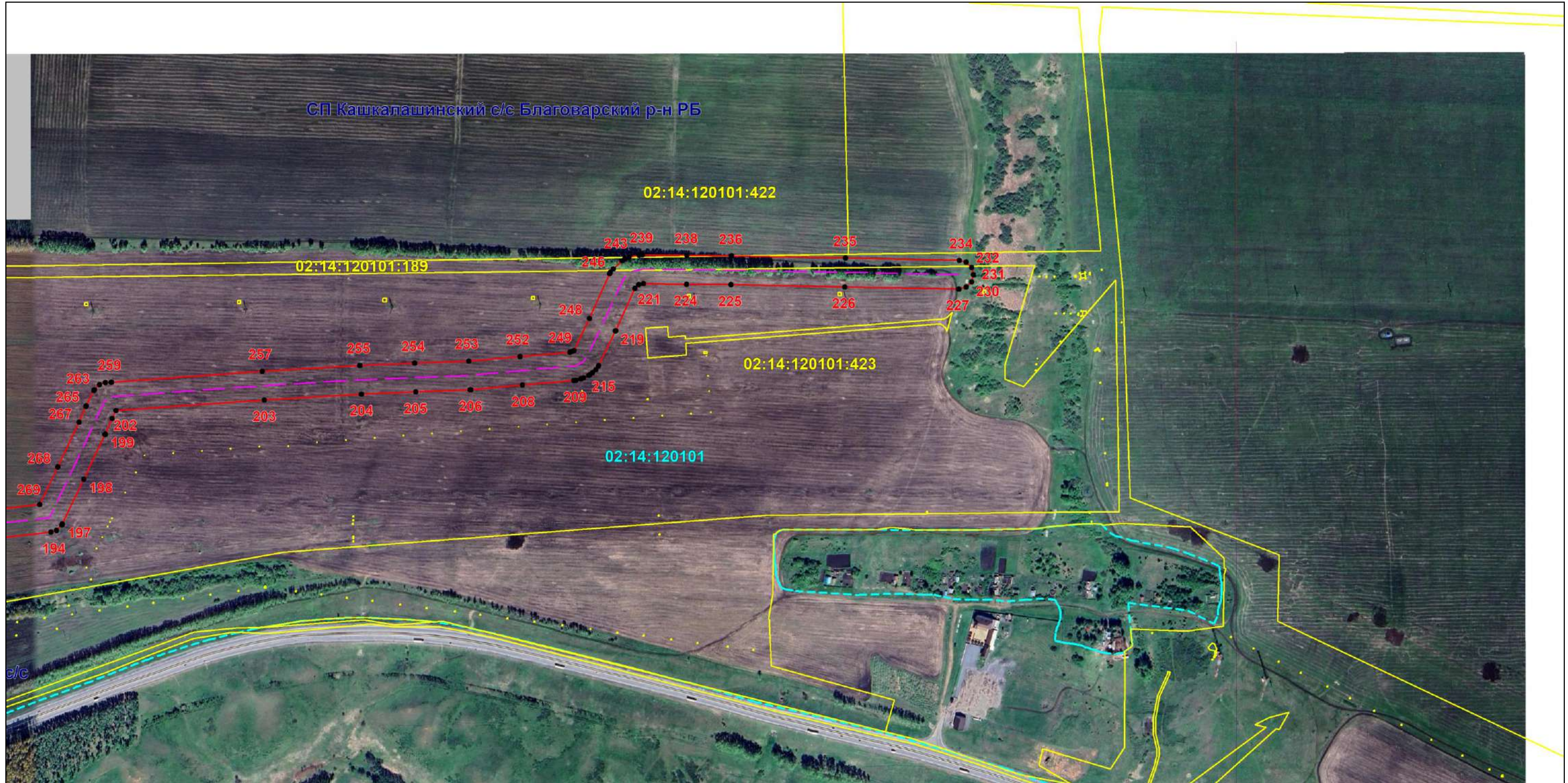

Масштаб 1:7000

Используемые условные знаки и обозначения: приведены на отдельной странице в конце раздела.

Подпись *Назаров Д. А.* Дата *15 ноября 2024 г.*

Место для оттиска печати (при наличии) лица, составившего описание местоположения границ объекта













ОПИСАНИЕ МЕСТОПОЛОЖЕНИЯ ГРАНИЦ

Публичный сервитут для использования земель и земельных участков в целях эксплуатации магистрального нефтепродуктопровода федерального значения "Лупинг на участке 87-108 км МНПП "Уфа-Западное направление" ЛПДС "Черкассы"- ЛПДС "Языково"

(наименование объекта, местоположение границ которого описано)

Схема расположения границ публичного сервитута

Используемые условные знаки и обозначения:

-  – проектные границы публичного сервитута;
 -  – местоположение инженерного сооружения "Лупинг на участке 87-108 км МНПП "Уфа-Западное направление" ЛПДС "Черкассы"- ЛПДС "Языково"", относительно которого устанавливается публичный сервитут;
 -  – местоположение высоковольтной линии электропередачи 6кВ, 10 кВ, неотъемленной технологической части инженерного сооружения "Лупинг на участке 87-108 км МНПП "Уфа-Западное направление" ЛПДС "Черкассы"- ЛПДС "Языково"", относительно которого устанавливается публичный сервитут;
 -  – площадные объекты (Камера КПП СОД, Задвижка), неотъемленные технологические части, относящиеся к магистральному нефтепроводу инженерного сооружения "Лупинг на участке 87-108 км МНПП "Уфа-Западное направление" ЛПДС "Черкассы"- ЛПДС "Языково"", относительно которого устанавливается публичный сервитут;
 -  – площадные объекты (УКЗ, ТП), неотъемленные технологические части, относящиеся к высоковольтной линии электропередачи 6кВ, 10 кВ инженерного сооружения "Лупинг на участке 87-108 км МНПП "Уфа-Западное направление" ЛПДС "Черкассы"- ЛПДС "Языково"", относительно которого устанавливается публичный сервитут;
 -  – граница муниципального образования;
 -  – граница населенного пункта;
 -  – граница земельного участка, сведения о котором содержатся в ЕГРН;
 -  – обозначение характерных точек проектных границ публичного сервитута;
 -  – граница кадастрового квартала;
- СП Кашкалашинский с/с**
МР Благоварский район РБ – наименование муниципального образования;
- 02:14:007001** – номер кадастрового квартала;
- 02:14:092101:168** – кадастровый номер земельного участка, сведения о котором содержатся в ЕГРН;
- с. Алексеевка** – наименование населенного пункта.